

～障害を知り、共に生きる～

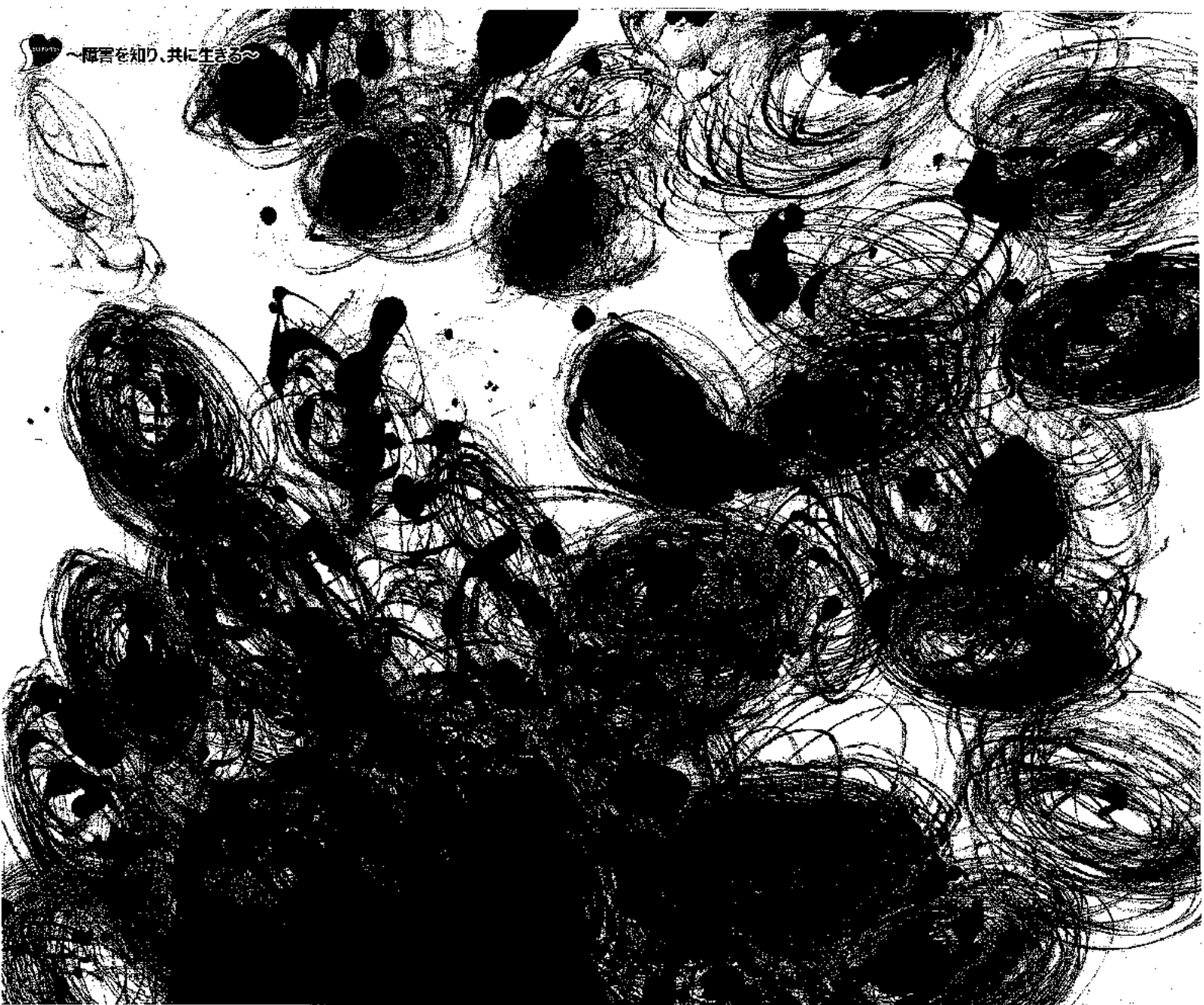

平成29年度 広島県知事賞 「無題」(部分) 宇田 明美

アートは喜び。アートは生きる力。

障害のある方が創作された芸術作品の展示会

「2020年東京オリンピック・パラリンピックに向けた障害者の芸術文化推進知事連盟」参加イベント

あいサポート アート展

入場無料

広島会場

2018 10/30(火)▶11/4(日) 9:00▶17:00
(ただし、11/2(日)は19:00まで)

広島県立美術館 地下1F 県民ギャラリー
広島市中区上横町2-22 ☎082-221-6246

福山会場

2018 11/27(火)▶12/2(日) 9:30▶17:00
(ただし、27日(火)は11:00から、
2日(日)は16:00まで)

ふくやま美術館 1Fギャラリー・ホール
福山市西町2-4-3 ☎084-932-2345

ギャラリートークのご案内

参加申込不要 | 会場内で、審査員によるアート展の内容や入選作品に関する解説を行います。展示室入口にお集まりください。

(広島会場) 2018年10月30日(火) 13:40～、11月4日(日) 14:00～ (福山会場) 2018年11月27日(火) 11:30～、12月2日(日) 14:00～

主催/広島県 ※福山会場は福山市と共催

後援/朝日新聞広島総局、産経新聞社、日本経済新聞社広島支局、読売新聞広島総局、毎日新聞広島支局、中国新聞社、山陽新聞社、NHK広島放送局、中国放送、広島テレビ、広島ホームテレビ、テレビ新広島、広島エフエム放送、FMちゅーびー76.6MHz、エフエムふくやま、すべての障害児者と市民を結びつるしま県民会議、アートサポートセンターひゆるる、公益社団法人広島県バス協会

協力/ガレリア・レイノ株式会社、ホルベイン西村株式会社、ターナー色彩株式会社、パニールアート株式会社

協賛/学校法人鶴学園 広島工業大学 学校法人常翔学園 広島国際大学
塩野義製薬株式会社



あいサポートアート展は内閣府において
「beyond2020プログラム」として認証されています
2020

【お問い合わせ】 広島県障害者支援課
TEL.082-513-3157
FAX.082-223-3611

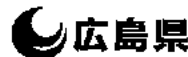

あいサポートアート展

～障害を知り、共に生きる～



広げよう!! あいサポート運動

平成29年度アート展
出展作品のご紹介



「無題」宇田 明美

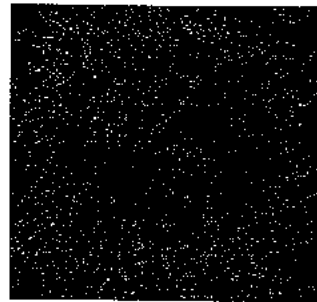

「ウイルス」あんずの家



「水玉模様」田中 成和

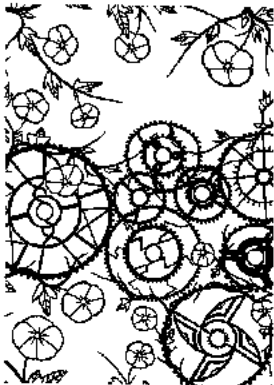

「無終の歯車」武田 有斗



「サンタクロース」宮庄 孝



「無題」横田 勤



「ゆうびんふくろう」今田 浩基



「ふしぎの森」鬼頭 純平

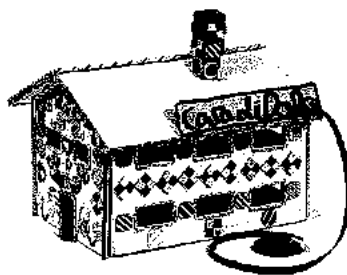

「Casa di Dolce(お菓子の家)」
安達 礼

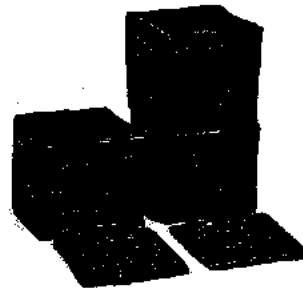

「ビル」高橋 誠治



「風神・雷神」乙場 俊昭

広島県立美術館

Hiroshima Prefectural Art Museum

〒730-0014

広島市中区上櫓町2-22

TEL 082-221-6246

FAX 082-223-1444

◎JR広島駅より約1km

◎広島城より約400m

◎市内電車「八丁堀」で乗り換え

白島線で「給景園前」下車約20m

◎ひろしまめいぶる～ぶバス

「県立美術館前」下車

広島県立美術館

<http://www.hpam.jp>

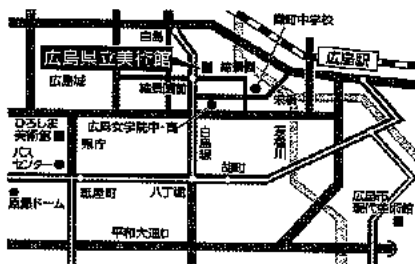

ふくやま美術館

Fukuyama Museum of Art

〒720-0067

福山市西町2丁目4-3

TEL 084-932-2345

FAX 084-932-2347

◎JR福山駅北口より西へ400m

◎山陽自動車道

福山東インターより車で20分

ふくやま美術館

<http://www.city.fukuyama.hiroshima.jp/site/fukuyama-museum/>



アート相談窓口

著作権のことやアート制作に関わる疑問についてお答えする相談窓口を設置します。小さなことでも分からないことがあればぜひこの機会にご相談ください。

開催日時 ◎広島会場 10月30日(火)・11月4日(日) 各日9:30～17:00 ◎福山会場 11月29日(木) 11:30～16:00 主催/広島県アートサポートセンター



あいサポート運動

障害を知り、共に生き、誰もが暮らしやすい共生社会を目指して
あいサポート運動とは？(広島県が、推進している運動です。)

広島県では、障害の有無にかかわらず、だれもが暮らしやすい共生社会を実現するため、「あいサポート運動」を推進しています。「あいサポート運動」は、県民の皆さんに、①障害の内容・特性、②障害のある方が困っていること、③配慮の仕方やちょっとした手助けの方法などを知っていただき、実践していただく運動です。

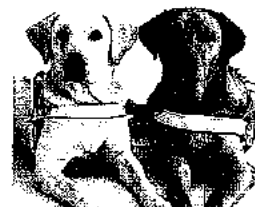

写真提供:公益財団法人 日本盲導犬協会

下記は音声コードです
目の不自由な方への情報提供
を目的としています。

